roler
r be-
Dieser
esem
ach
rer
s Jah-
oche
des
äge für
es Jah-
ng,
usge-
an die
Ein-
. No-
sre-
sende-
und
der Fi-
araus
ie Re-
n Mit-
sre-
n" –,
es
erium,
e auf-
, ist ei-
nage-
018.
erfolg-
n, eine
oder
. ©

Bürger den Tourismus positiv. Danach geht die Zufriedenheit zurück. Interessant war auch, dass die italienischsprachige Be-

„D": Wenn man zu den Ursprüngen des Tourismus zurückgeht, so war dieser angedacht, regionale Entwicklung zu fördern und

„D": Und warum ist das in Südtirol bis dato nicht passiert?
Maurer: Das weiß ich nicht. Ich glaube, dass es in Südtirol bis-

fen sind, dass d
lebnis kaum n
Warum also ver
für diese War

Schweitzer designt und baut „Nutella Café" in New York

AUFTRAG: Süßwarenhersteller Ferrero setzt auf Know-how aus Naturns

NEW YORK/NATURNS. Mit einem riesigen medialen Hype ist kürzlich das „Nutella Cafè" in New York eröffnet worden. Das Konzept und Design stammen von der zur Naturnser Schweitzer-Gruppe gehörenden Agentur Interstore mit Sitz in Zürich, auch die Realisierung lag in den Händen der Schweitzer Project.

Die Agentur Interstore beweise damit auch bei der Kult-Marke Nutella „die überragende Kompetenz, bestehende Markenkonzepte aufzunehmen und über innovatives Design an physischen Orten erlebbar zu machen", wie die Schweitzer-Gruppe in einer Aussendung mitteilt. Das „Nutella Café" in New York ist nach dem in Chicago das zweite, das vom Nutella-Hersteller Ferrero selbst betrieben wird.

„Die Zufriedenheit des Kunden Ferrero und die Begeisterung der Konsumenten bestätigen einmal mehr, dass wir mit unserer Kombination aus Design-Kompetenz gepaart mit der Projekt-Realisierung auch das Bedürfnis von internationalen Großkunden perfekt bedienen", sagt Bernhard Schweitzer, Geschäftsführer und Firmeninhaber.

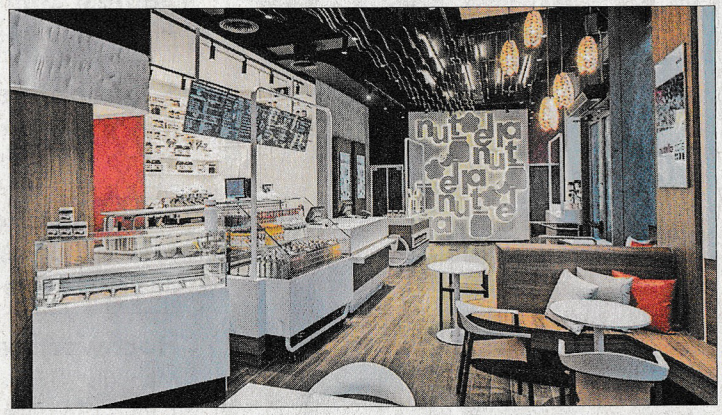

Das Nutella Cafè in New York. ADRIAN WILSON

Auf 150 Quadratmetern laden das Café mit Crêperie und Pâtisserie zum Genießen ein. Der Sitzbereich dient zeitgleich als Eventfläche für Kitchen-Shows.

© Alle Rechte vorbehalten

VIDEO auf abo.dolomiten.it

Region
Weich

BESCHLUS

BOZEN (LPA). N
ler Landesregier
Regionalregieru
zungen für den U
plan Invest gesc
in diesem Zus
fassten Beschlüs
regierung betriff
Dieser soll de
wert von 4,36 E
Pensplan Invest
auch dem kür
Südtirol und ein
tionären angew
preis angepasst
Wie bereits
rung hat nun au
regierung für d
der Pensplan Inv
ne Inhouse-Ges
den Länder Süd
sowie der Regio
rol mit dem ne
Euregio Sparv
schaft" grünes L
der neuen Ges
und der Zusam